QUY TRÌNH

THÔNG TIN LIÊN LẠC

ESCALATION PROCESS

Thiết Lập	Xem Xét	Phê Duyệt
Nguyen Tuan Vu	Kim Byoung Kwan	Joung Ui Young

Lý lịch chỉnh sửa /Revision tracking table:

Rev. No	Ngày sửa đổi Date of revision	Nội dung sửa đổi Revision contents	Người sửa đổi Revised by
00	20180312	Lập mới / Issued a new document	Khuc Thi Hau
01	20180417	Thay đổi để loại bỏ sự chậm trễ của khách hàng Changed to eliminate customer delays	Khuc Thi Hau
02	20190601	Cập nhật nội dung Update content	Khuc Thi Hau
03	20200105	Cập nhật nội dung Update content	Khuc Thi Hau
04	20220108	Thay đổi và làm rõ định nghĩa về cấp độ báo cáo Change definition and make clear escalation report level	Nguyễn Thị Thu Hà
05	20220916	Cập nhật nội dung	Nguyen Tuan Vu

1. Mục đích / Purpose:

Xác định các vấn đề rủi ro tiềm ẩn trong quá trình phát triển dự án và sản xuất hàng loạt, và ưu tiên các mức độ khác nhau của phản ứng để ngăn ngừa và duy trì các hoạt động sản xuất / phát triển bình thường.

To identify potential risk issues during project development and mass production and prioritize different levels of response to prevent and maintain normal production/development activities.

2. Phạm vi / Scope of application:

Quy trình này áp dụng cho việc phát triển và sản xuất hàng loạt tất cả các sản phẩm của Công ty TNHH M&C Electronics Việt Nam (gọi tắt là M&C Vina).

This process is applied to the development and mass production of all products of M&C Electronics Vietnam Co., Ltd. (hereinafter referred to as M&C Vina).

3. Nguyên tắc xây dựng / Development principles:

Nguyên tắc ưu tiên mức rủi ro: các sự kiện rủi ro cao được xử lý trước và các nguồn lực được ưu tiên

Principle of prioritizing risk level: high-risk events are handled first and resources are prioritized

Nguyên tắc khả thi: Khi lập kế hoạch hoạt động, cần xem xét tình trạng nguồn lực thực tế của công ty và xây dựng các bước thực tế và khả thi theo các yêu cầu cơ bản về chi phí tối thiểu, hiệu quả cao nhất và thành tựu tối đa.

Feasibility principle: When planning the operation, it is necessary to consider the actual status of the company's resources and develop practical and feasible steps according to the basic requirements of minimum cost, highest efficiency and maximum achievements.

4. Phân loại tình trạng / Classification of status:

Ở giai đoạn này, M & C đã phát triển một quy trình leo thang vấn đề cho các tình huống sau:

At this stage, M & C has developed a problem escalation process for the following situations:

+ Dự án sản phẩm mới
  Project development
+ Tình hình chất lượng
  Quality status
+ Tình hình giao hàng
  Delivery status

5. Định nghĩa cấp độ, nâng mức độ leo thang và cấp độ báo cáo / Definition of levels, escalation upgrading level and report level:

Cấp độ Level	Tiêu chí leo thang và cấp độ nâng cấp sự kiện Quality escalation criteria và event upgrading level	Cấp độ báo cáo Report level
1	- KPI nội bộ không đạt mục tiêu trên 3 tháng Internal KPI is out of target > 3 months - Kế hoạch đảm bảo chất lượng sản phẩm không đạt kế hoạch APQP fullfillment is out of plan - Lặp lại lỗi phát sinh Defect reoccuring - Không tuân thủ quy định khách hàng. - Các công đoạn không kịp tiến độ sản xuất để ra trong tuần - Nhà cung cấp chậm giao hàng	Báo cáo lên trưởng phòng cấp cao Report to senior manager
2	- Lặp lại cấp độ 1 hơn 3 tháng hoặc tiêu chí giảm leo thang không được hoàn thành Repeat level 1 more than 3 months or de-escalation criteria is not fullfilled - Thực hiện kế hoạch đảm bảo chất lượng không đạt kế hoạch và ảnh hưởng tới sự kiện quan trọng của khách hàng APQP fullfillment is out of plan with the impact on final customer milestones - Mất chứng chỉ ISO 9001: 2015; IATF 16949:2016 Lost the certificate ISO 9001: 2015; IATF 16949:2016 - Không đáp ứng kế hoạch giao hàng của khách hàng & cần điều chỉnh kế hoạch với khách hàng hoặc thay đổi biện pháp vận chuyển - Nhà cung cấp không đáp ứng đơn hàng & tồn kho xuống dưới mức an toàn.	Báo cáo lên tổng giám đốc Report to general director
3	- Lặp lại cấp độ 2 hơn 3 tháng hoặc tiêu chí giảm leo thang không được hoàn thành Repeat level 2 more than 3 months or de-escalation criteria is not fullfilled - Các vấn đề chất lượng ảnh hưởng đến an toàn Quality issues impact on safety - Thiếu hàng giao cho khách hàng do công đoạn sản xuất hoặc do thiếu nguyên liệu để sản xuất …	Báo cáo lên CEO Report to CEO

Lưu đồ/ Flow chart

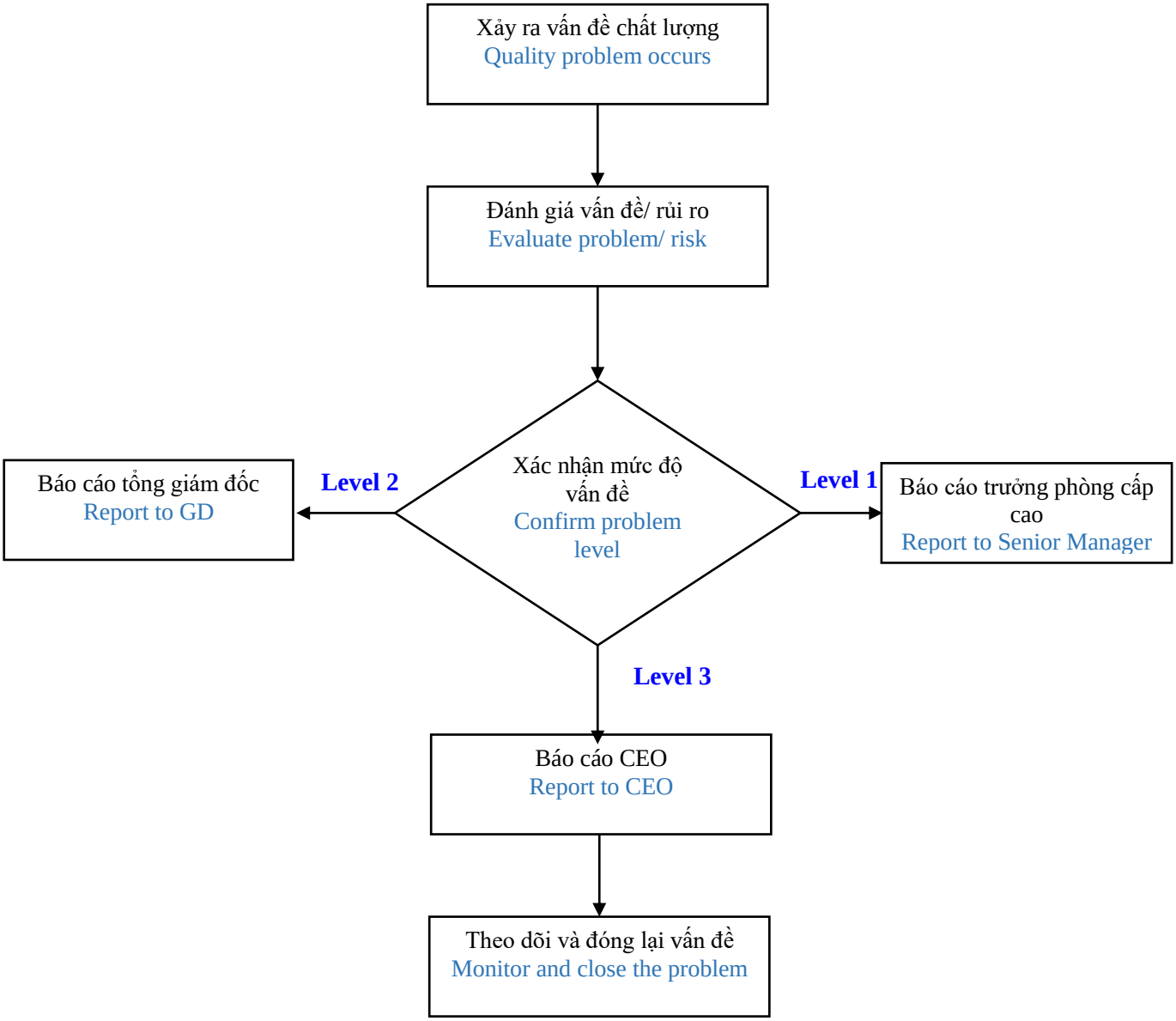

Cấp độ Level / Đối tượng Object	**Level 1 (L)**	**Level 2 (M)**	**Level 3 (H)**
Người phụ trách (PIC)	○	○	○
Trưởng phòng cấp cao (Senior manager)	○	○	○
Giám đốc (General director)		○	○
CEO			○

6. Tài liệu tham khảo / References

Quy trình lập kế hoạch sản xuất

Quy trình xử lý bất thường

Quy trình sản phẩm mới

Quy trình giao hàng

Quy trình tồn kho an toàn